

지자체 사회적경제

측정·관리지표 개발연구

조사 목적 ☑ 사회적경제기업의 성과 및 만족도를 파악하고 ☑ 공정의제를 대한 의견 수렴 ☑ 사회적경제기업 운영의들의 애로를 반영한 지표 설계 및 성과 관리에 활용

조사 대상 ☑ 사회적경제기업 대표 (기타)

조사 내용 ☑ 기업관련 정보, 성과 및 만족도



설문 참여자 현황 (기업관련 정보)

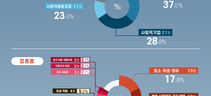

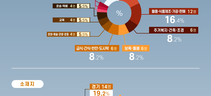

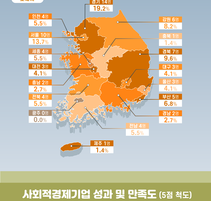

사회적경제기업 성과 및 만족도 (5점 척도)

사회적 공헌활동 만족도



응답별

사회적기업	3.95
전체기업	3.87
의료기업	3.44
사회적협동조합	4.29

소재지별

응답값과 3개 이하인 지역별 평균점수 '경북' 지역에서 4.75점으로 가장 높은 것으로 확인됨

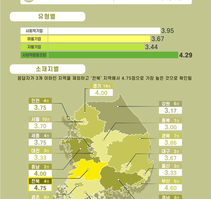

최근 2년간 지원받은 정부 정책 만족도 (5점 척도)

사업개발비 지원 만족도

'사업개발비' 지원 받은 표시 수: 29개



응답별

사회적기업	4.40
전체기업	2.75
의료기업	2.57
사회적협동조합	3.63

소재지별

응답값 2개 이하인 지역별로 확인결과 '경남', '경기' 소재 기업의 만족도가 4.5점으로 가장 높음



금융지원 만족도

'금융지원' 받은 표시 수: 24개



응답별

사회적기업	3.14
전체기업	2.33
의료기업	2.88
사회적협동조합	2.67

소재지별

응답값 2개 이하인 지역별로 확인결과 '경남' 지역 소재 기업의 만족도가 3.67점으로 가장 높음

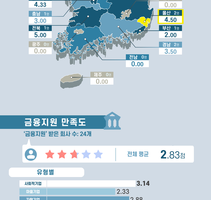

세제지원 만족도

'세제지원' 받은 표시 수: 23개



응답별

사회적기업	4.00
전체기업	4.11
의료기업	4.33
사회적협동조합	3.76

소재지별

응답값 2개 이하인 지역별로 확인결과 '경남', '경기' 소재 기업의 만족도가 3.5점으로 가장 높음

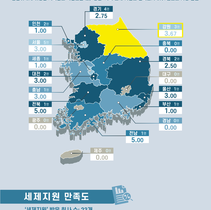

향후 필요한 지원 필요성



	사업개발비	금융지원	세제지원
지원필요성 평균	4.19 점	3.74 점	4.08 점
정책필요 기업 높게 인식한 기업 유형	의료기업 4.56 점	의료기업 4.22 점	자활기업 4.33 점
정책필요 기업 높게 인식한 지역	대전 5.00 점	대전 5.00 점	대전 5.00 점

정부 지원이 필요한 사업

1순위

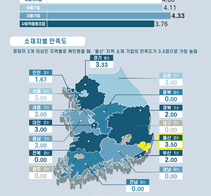

2순위



#사회적가치 #사회적경제기업 #사회적기업
#정책성과_및_만족도 #지원필요성_및_분야

[자료출처]
박승고, 유승훈, 김남연(2020), 지자체 사회적경제 측정·관리지표 개발 연구, 한국지방행정연구원
(보충연구)
박승고 한국지방행정연구원 연구원(TEL. 033-769-9881, skpark@krila.re.kr)